Mémo

La poubelle Multiflux

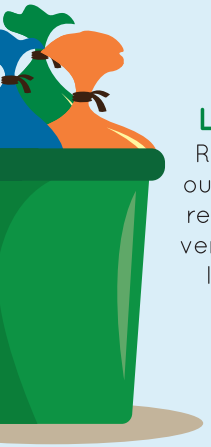

Les biodéchets
Restes alimentaires ou de préparation de repas, petits déchets verts, papiers souillés, litières d'animaux (paille, sciure et copeaux de bois uniquement).

Les recyclables
Bouteilles et flacons en plastique (avec leur bouchon), canettes et boîtes de conserve, journaux, revues et magazines, cartonnettes et briques alimentaires.

Les résiduels
Films, barquettes alimentaires, pots de beurre, de crème et de yaourt, sacs et sachets en plastique, pots en terre cuite, vaisselle cassée, contenu de la poubelle de salle de bain, autres déchets en plastique (jouets, cintres, pochettes CD, vaisselle jetable...).

Le verre

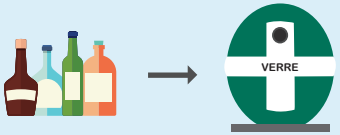

Le verre est à déposer dans les points d'apport volontaire (bulles de collecte) prévus à cet effet et à disposition dans votre commune.

Retrouvez l'emplacement de la bulle à verre la plus proche de chez vous en scannant le QR code ci-contre, ou rendez-vous sur www.dufcc.com

Les autres déchets

Bois, tontes de gazon, déchets électriques, lourds ou volumineux sont à apporter en déchèterie.

Les déchets verts peuvent être compostés ! Pour faire l'acquisition d'un composteur, contactez-nous.

DISTRICT URBAIN de FAULQUEMONT
Terre d'énergies

ADEME
Agence de l'Environnement et de la Maîtrise de l'Energie

CITEO

Imprimé sur du papier recyclé

Calendrier 2019

Tri et collecte Multiflux

DISTRICT URBAIN de FAULQUEMONT
Terre d'énergies

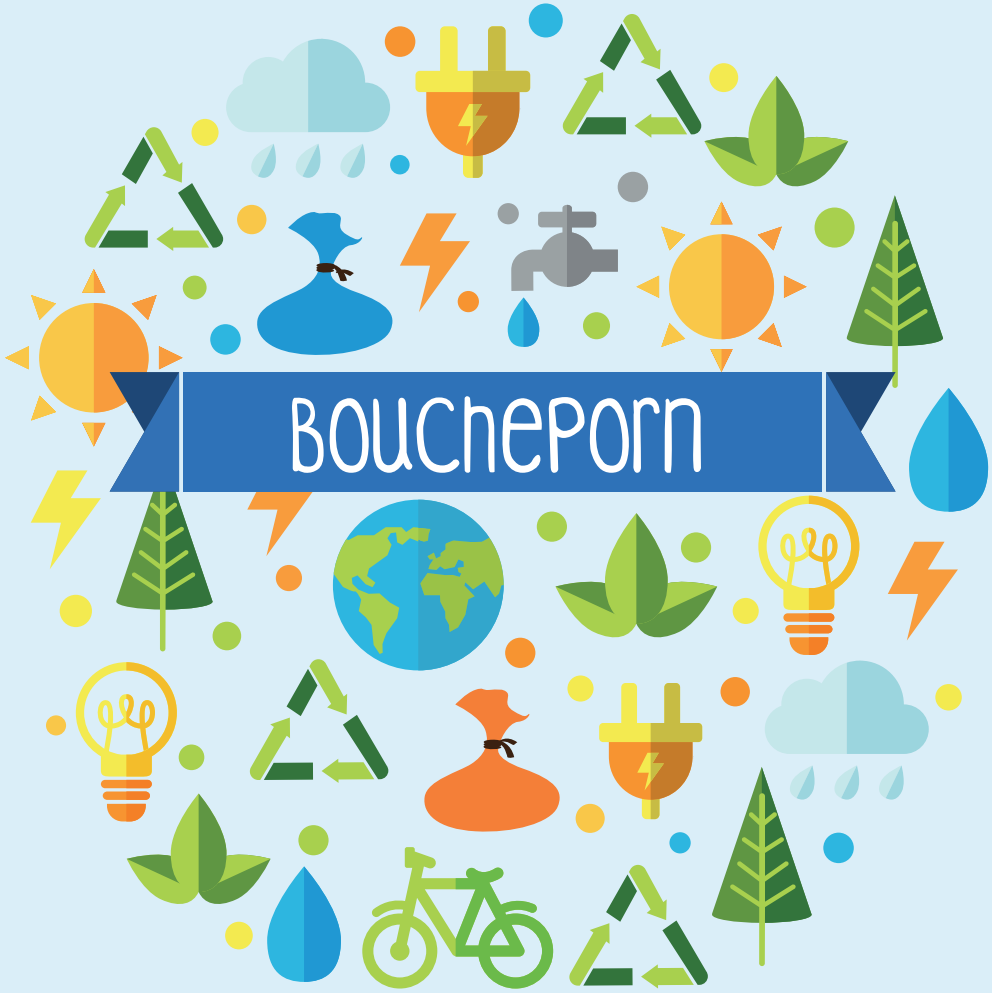

District Urbain de Faulquemont - 1 allée René Cassin 57380 FAULQUEMONT
Service environnement : 03 87 90 71 26 - Site web : www.dufcc.com

Boucheporn - Calendrier de collecte 2019

Jours de collecte poubelle Multiflux

Jours fériés

1 Janvier

Lun	Mar	Mer	Jeu	Ven	Sam	Dim
	1	2	3	4	5	6
7	8	9	10	11	12	13
14	15	16	17	18	19	20
21	22	23	24	25	26	27
28	29	30	31			

Ramassage sapins de Noël
Sapins naturels sans décorations

2 Février

Lun	Mar	Mer	Jeu	Ven	Sam	Dim
				1	2	3
4	5	6	7	8	9	10
11	12	13	14	15	16	17
18	19	20	21	22	23	24
25	26	27	28			

3 Mars

Lun	Mar	Mer	Jeu	Ven	Sam	Dim
				1	2	3
4	5	6	7	8	9	10
11	12	13	14	15	16	17
18	19	20	21	22	23	24
25	26	27	28	29	30	31

4 Avril

Lun	Mar	Mer	Jeu	Ven	Sam	Dim
1	2	3	4	5	6	7
8	9	10	11	12	13	14
15	16	17	18	19	20	21
22	23	24	25	26	27	28
29	30					

5 Mai

Lun	Mar	Mer	Jeu	Ven	Sam	Dim
		1	2	3	4	5
6	7	8	9	10	11	12
13	14	15	16	17	18	19
20	21	22	23	24	25	26
27	28	29	30	31		

6 Juin

Lun	Mar	Mer	Jeu	Ven	Sam	Dim
					1	2
3	4	5	6	7	8	9
10	11	12	13	14	15	16
17	18	19	20	21	22	23
24	25	26	27	28	29	30

7 Juillet

Lun	Mar	Mer	Jeu	Ven	Sam	Dim
1	2	3	4	5	6	7
8	9	10	11	12	13	14
15	16	17	18	19	20	21
22	23	24	25	26	27	28
29	30	31				

8 Août

Lun	Mar	Mer	Jeu	Ven	Sam	Dim
			1	2	3	4
5	6	7	8	9	10	11
12	13	14	15	16	17	18
19	20	21	22	23	24	25
26	27	28	29	30	31	

9 Septembre

Lun	Mar	Mer	Jeu	Ven	Sam	Dim
						1
2	3	4	5	6	7	8
9	10	11	12	13	14	15
16	17	18	19	20	21	22
23	24	25	26	27	28	29
30						

10 Octobre

Lun	Mar	Mer	Jeu	Ven	Sam	Dim
		1	2	3	4	5
6	7	8	9	10	11	12
13	14	15	16	17	18	19
20	21	22	23	24	25	26
27	28	29	30	31		

11 Novembre

Lun	Mar	Mer	Jeu	Ven	Sam	Dim
				1	2	3
4	5	6	7	8	9	10
11	12	13	14	15	16	17
18	19	20	21	22	23	24
25	26	27	28	29	30	

12 Décembre

Lun	Mar	Mer	Jeu	Ven	Sam	Dim
						1
2	3	4	5	6	7	8
9	10	11	12	13	14	15
16	17	18	19	20	21	22
23	24	25	26	27	28	29
30	31					

En 2019, du nouveau
dans les déchèteries

nouveaux horaires à partir du 01/01/19

Pensez à vous munir de votre sydem'pass !

LONGEVILLE-LES-ST-AVOLD

du 1er novembre au 28 février

Lundi	-	/ 13h30-18h
Mardi	9h-12h	/ -
Mercredi	8h-12h	/ 14h-17h
Jeudi	-	/ -
Vendredi	-	/ -
Samedi	8h-12h	/ 13h30-18h

du 1er mars au 31 octobre

Lundi	-	/ 13h30-18h
Mardi	9h-12h	/ -
Mercredi	10h-12h	/ 14h-18h
Jeudi	8h-12h	/ -
Vendredi	-	/ -
Samedi	8h-12h	/ 14h-18h

FAULQUEMONT

du 1er novembre au 28 février

Lundi	-	/ 13h-16h
Mardi	-	/ 13h-16h
Mercredi	10h-12h	/ 13h-16h
Jeudi	10h-12h	/ 13h-16h
Vendredi	10h-12h	/ 13h-16h
Samedi	9h-12h	/ 13h30-16h

du 1er mars au 31 octobre

Lundi	-	/ 14h-19h
Mardi	10h-12h	/ 14h-18h
Mercredi	10h-12h	/ 14h-18h
Jeudi	10h-12h	/ 14h-18h
Vendredi	10h-12h	/ 16h-19h
Samedi	9h-12h	/ 14h-18h

une signalétique + claire pour un tri + efficace !

LE BON RÉFLEXE : avant de jeter, vendez, donnez sur www.ouf-eco.fr